

1 PLANTA TERREO A CONSTRUIR
1 : 100

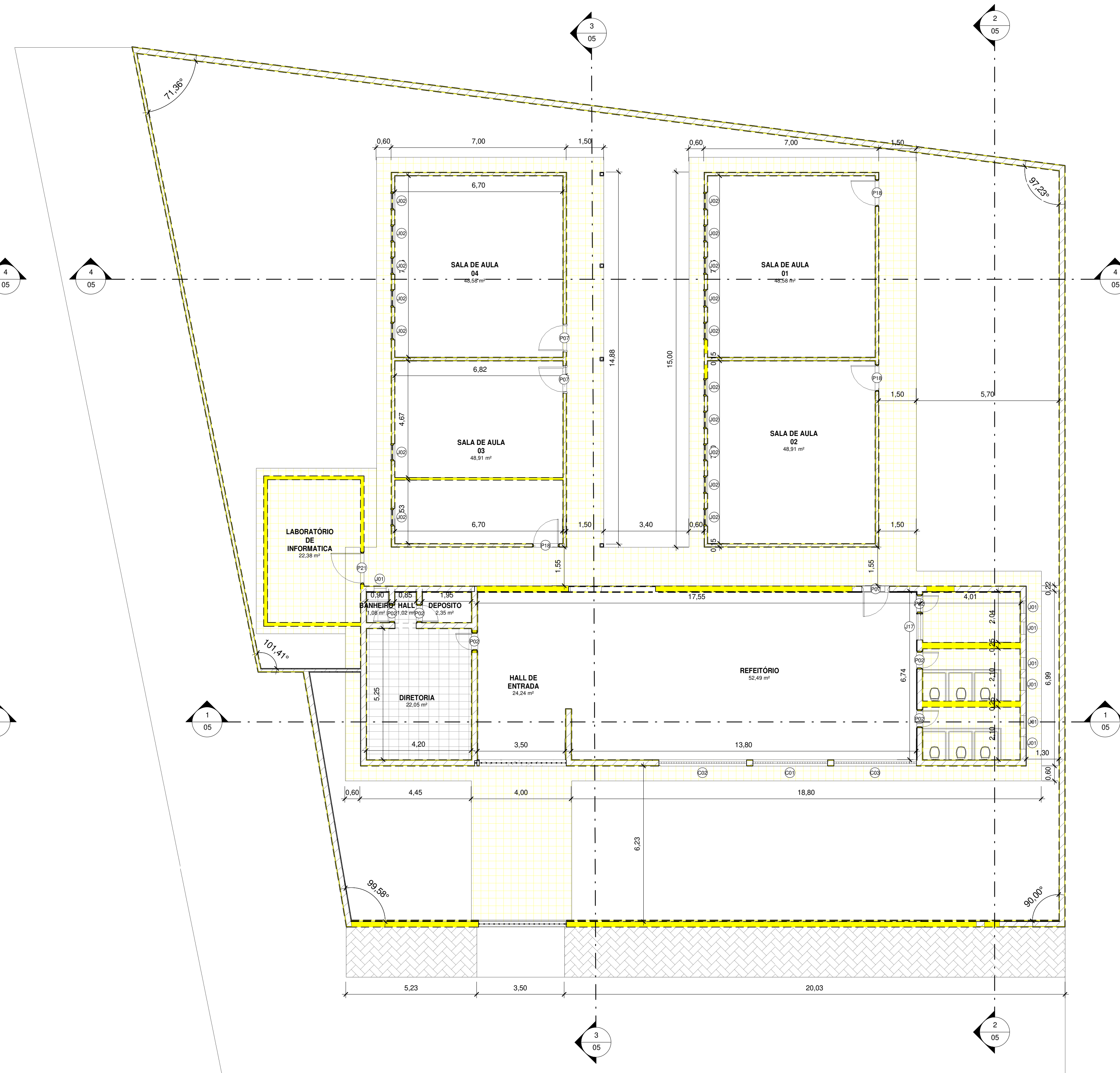

2 PLANTA TERREO A DEMOLIR
1 : 100

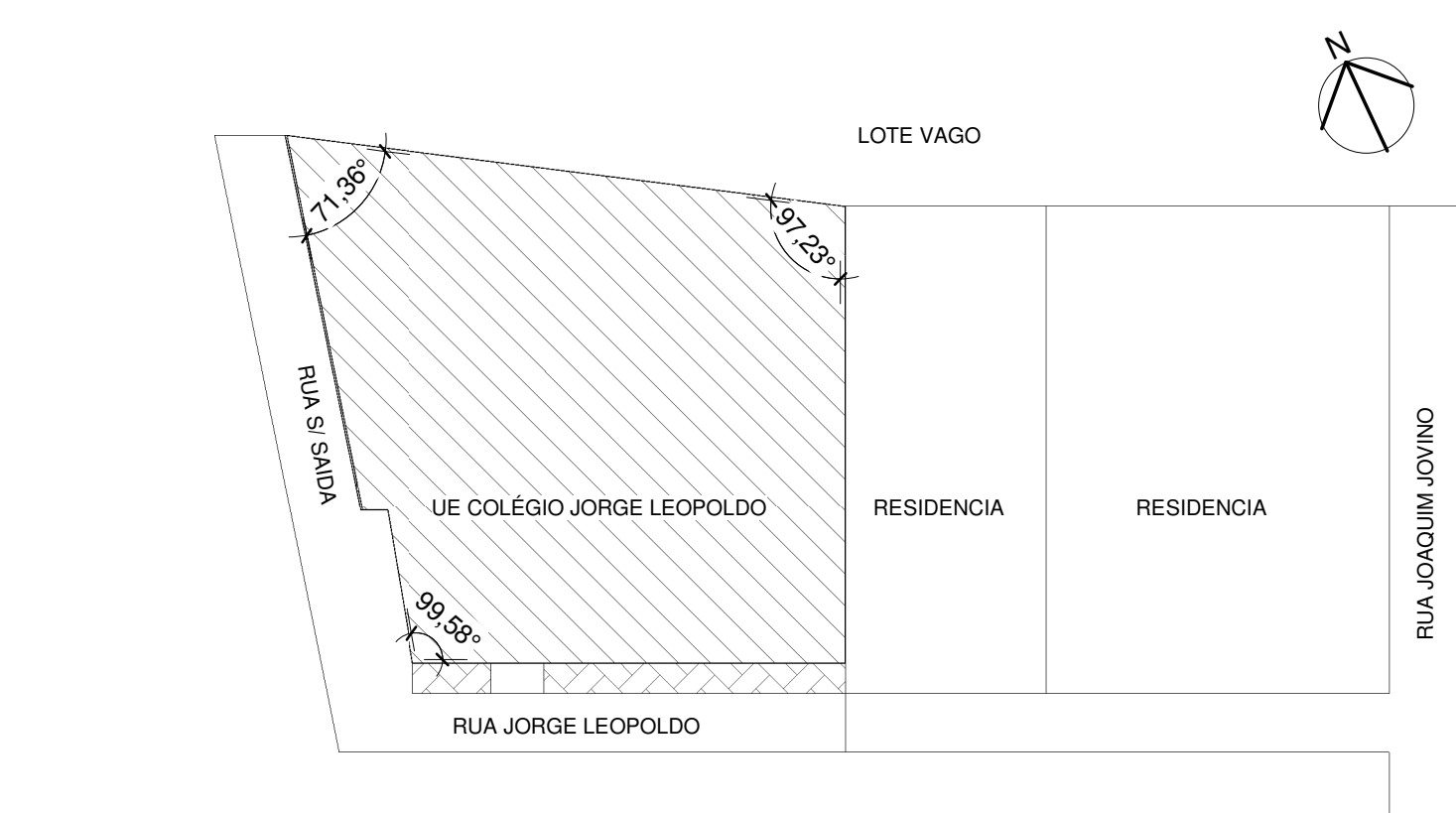

3 PLANTA DE SITUAÇÃO
1 : 500



Fonte: Google Earth

LATITUDE: 7° 4'43.11"S
LONGITUDE: 41°27'10.36"O

CONSIDERAÇÕES IMPORTANTES

- Apenas o banheiro adjacente ao depósito e a cantina terão seus revestimentos de pisos demolidos e serão substituídos;
- Todas as janelas, cobogós e portas, serão substituídas por novas;
- Todos os revestimentos de paredes serão substituídos por novos, garantindo o padrão FADEX, com cerâmica até meia altura, faixa verde e pintura branca até o forro/laje;
- Haverá pequenas alterações nas disposições dos ambientes, visando facilitar a logística;
- A quadra será coberta, no padrão SEDUC.

Quadro de Janelas					
Código	Dimensões (m)		Alt. Pictora	Quantidade	DESCRIÇÃO
	Largura	Altura			
C01	3,00	2,10	0,00	1	CORRIGIR PRE MOLDADO
C02	3,30	2,10	0,00	1	CORRIGIR PRE MOLDADO
C03	3,30	2,10	0,00	1	CORRIGIR PRE MOLDADO
C04	1,20	0,50	1,80	19	JANELA DE CORRIGIR 2 FOLHAS
J01	1,50	0,50	1,80	7	JANELA MAXIM AR
J02	3,00	1,10	1,10	1	JANELA FIXA
J03	3,30	1,30	1,61	1	JANELA FIXA CANTINA
J04	1,50	0,50	1,80	4	JANELA DUPLA MAXIM AR COM GRILHES
J05	1,90	1,10	1,10	1	JANELA FIXA
J06	0,80	1,10	1,10	1	JANELA FIXA

Quadro de Portas				
Código	Dimensões (m)		Quantidade	DESCRIÇÃO
	Largura	Altura		
P01	0,60	2,10	6	PORTA DE ABIRIR UMA FOLHA MADEIRA
P02	0,90	2,10	1	PORTA DE ABIRIR UMA FOLHA MADEIRA E VITRO
P03	0,60	1,70	15	PORTA PARA BOX DE BANHEIRO
P04	2,00	2,00	2	PORTA GRADEADA DE ABIRIR 2 FOLHAS
P05	1,20	2,60	1	PORTA GRADEADA DE ABIRIR 1 FOLHA
P06	0,80	2,10	2	PORTA DE ABIRIR UMA FOLHA MADEIRA E VITRO
P07	1,00	2,10	10	PORTA DE ABIRIR UMA FOLHA MADEIRA E VITRO

GOVERNO DO ESTADO DO PIAUÍ			
SEDUC - SECRETARIA DE ESTADO DA EDUCAÇÃO			
DEPARTAMENTO: GERÊNCIA DE ARQUITETURA E ENGENHARIA TÍTULO DO PROJETO: PROJETO ARQUITETÔNICO DE REFORMA E AMPLIAÇÃO UNIDADE ESCOLAR JORGE LEOPOLDO		DESENHO: ARQ	
ENDEREÇO DO SERVIÇO: RUA JORGE LEOPOLDO, S/N - CEP 64400-000, Picos - PI		FRANÇA: 01	
TÍTULO DO DESENHO: PLANTA BAIXA DE REFORMA E SITUAÇÃO		ESCALA: INDICADA	
ARQUITETOS: GUSTAVO CALVANTI CARVALHO	MUNICÍPIO: PICOS	ZONA: URBANA	DATA: 02/07/2021
FASE: PROJETO BÁSICO	REVISÃO: 01	DATA: 02/07/2021	